Belle propriété en pierres avec dépendances sur 1 ha

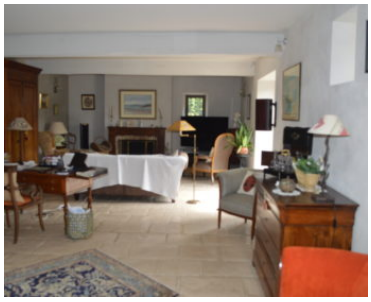

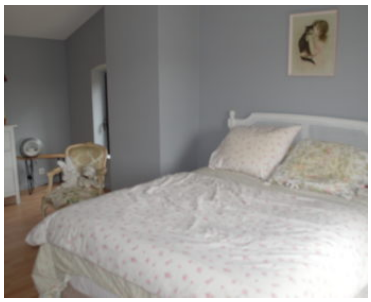
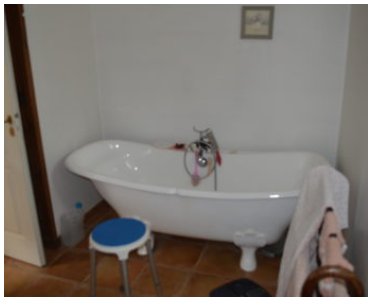

Toute proche du joli village de Mauvezin venez découvrir cette jolie propriété en pierres dont la rénovation est de très belle facture. En position dominante dans un joli site au calme très arboré cette maison propose de plain pied deux très belles pièces de vie dont une avec cheminée, une cuisine semi-ouverte, deux chambres avec salle d'eau/bains et toilettes.

Très belle hauteur sous plafond.

Le 1er étage est composé de 2 grandes chambres ainsi que d'un bureau très aéré et vaste . Tous trois donnent sur le parc.

Une belle cour intérieure, accessible par le salon, avec une fontaine et ses dépendances attenantes vous offrira un havre de paix bien appréciable

Au cœur du Gers (Occitanie) et à 20 minutes d'Agen (Nouvelle-Aquitaine) sur la route de Toulouse, notre agence de Fleurance vous accompagne dans vos démarches immobilières.

Fiche technique

Référence	23273
Type	Maison
Prix	624 000 €
Localisation	Gers, Mauvezin
Surface	Environ 293 m^2
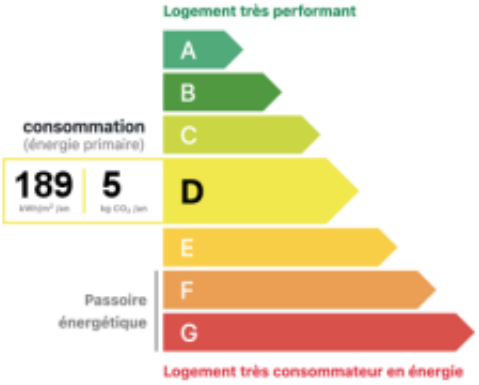
Surface terrain	Environ 10004 m^2
Nombre de pièces	7
Caractéristiques